

EN SAVOIR PLUS...

# Batigest BUILD'R



Batigest BUILD'R est la solution de gestion client-serveur d'APIBAT destinée aux professionnels du BTP. Sa base de données Oracle®, interfacée à la Gestion Comptable BUILD'R, autorise un traitement rapide de larges volumes de données et la connexion simultanée d'un nombre de postes considérable.

Au-delà de ces performances, Batigest BUILD'R répond en toute transparence aux nouvelles exigences des entreprises du Bâtiment : commandes, devis, bons de livraison/réception, factures, appels d'offres, affaires, suivis de chantiers, approvisionnements et achats, etc.

## Sécurité et confidentialité des données

- > Base de données relationnelles client-serveur sous technologie Oracle®.
- > Droits d'accès par option et par utilisateur.
- > Profils d'utilisation selon le degré de responsabilité dans l'entreprise.
- > Traçabilité de l'information : nom de l'utilisateur, date de modification, options utilisées, etc.
- > Outils de gestion des sauvegardes automatisés.

## Général

- > Personnalisation de la barre d'icônes et du fond d'écran.
- > Possibilité d'enrichir les menus avec de nouvelles options.
- > Mémorisation des préférences.
- > Impression des réglages des préférences.
- > Envoi par e-mail des devis, factures, commandes et autres documents (au format PDF).

- > Éditions dynamiques : réalisation en temps réel d'éditions intuitives, rapides et personnalisées.
- > Introduction, par simple clic, de sous-totaux ou de résultats, fruits de formules complexes.
- > Paramétrage des éditions.
- > Personnalisation des principaux écrans de saisie : documents, saisie des paiements, etc.
- > Adaptation des colonnages, gestion des vues.
- > Impression des résultats en fonction de conditions (Si... Alors... Sinon...).
- > Mémorisation des critères de sélection pouvant être réutilisés de manière illimitée.
- > Ajout de colonnes par simple clic.
- > Personnalisation des couleurs en fonction des résultats obtenus.
- > Possibilité de réaliser des développements de traitements spécifiques, grâce à l'ouverture de la base de données et au VBScript.
- > Zones supplémentaires calculées et/ou obligatoires\*.

## Bibliothèque

- > Gestion multi-bibliothèque au sein d'un même dossier.
- > Bibliothèque personnelle : regroupement des éléments les plus couramment utilisés dans les autres bibliothèques.
- > Modifications globales des éléments\*.
- > Sélection de la bibliothèque et/ou bibliothèque imposée dans les devis.

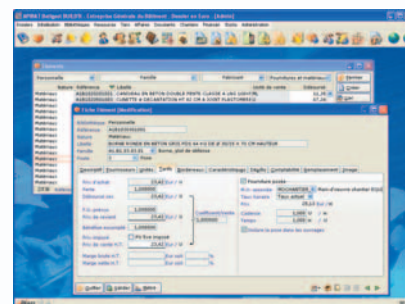

- > Import de bibliothèques et de tarifs fournisseurs sur CD-Rom, disquette ou fichier.
- > Batiprix, Gible, Sonepar, Anabase et ADP.

## Éléments

- > Gestion d'éléments de types et de natures multiples : fournitures et matériaux, main-d'œuvre, matériels, prestations, sous-traitance, ouvrages.
- > Personnalisation des natures d'éléments : libellés, coefficients de frais généraux, de bénéfiques, de ventes.
- > Gestion des familles d'éléments, avec récupération automatique des informations associées.
- > Description des articles en texte enrichi : gestion de la police, du style, de la taille, etc.
- > Saisie des conditions d'achats différentes pour un nombre illimité de fournisseurs.
- > Choix du mode de valorisation du prix d'achat.

- > Gestion des unités d'achats, de stockage et de ventes.
- > Gestion des temps de pose et de la main-d'œuvre associée.
- > Prix de vente par bordereau.
- > Gestion de la perte.
- > Nombre illimité d'articles de remplacement.
- > Association d'image.
- > Création automatique des éléments depuis les tarifs fournisseurs.
- > Personnalisation des unités de mesure et du nombre de décimales.
- > Éditions paramétrables des éléments et des étiquettes.

## Métrés

- > Personnalisation de métrés types.
- > Composition de formules avec opérateurs complexes (variables, racines carrées, puissance, sinus, cosinus, tangentes, arrondis, etc.).
- > Ajout de colonnes de totalisation dans les métrés (jusqu'à 20 colonnes de totalisation).
- > Gestion de variables du métré et de variables indéfinies.
- > Positionnement automatique sur les valeurs indéfinies.
- > Liaison entre plusieurs métrés.
- > Application du métré à un document, une tranche ou un ouvrage.
- > Association d'un métré dans la fiche élément.

## Dépôts

- > Gestion multi-dépôt.
- > Sélection du dépôt principal.
- > Transferts inter-dépôts.
- > Inventaire par dépôt/chantier.
- > Gestion des réservations pour les chantiers.
- > Définition des stocks minimums et maximums.

## Ressources

- > Gestion des matériels, véhicules, outillages, engins.
- > Modifications globales des ressources\*.
- > Coût d'utilisation horaire/kilométrique.
- > Suivi du relevé kilométrique des véhicules.
- > Gestion des matériels hors service.
- > Saisie journalière et hebdomadaire.

- > Gestion des salariés et des équipes de salariés.
- > Interface entre Batigest et Ressources Humaines BUILD'R : fiches employés / salariés, intégration dans les registres et les bulletins\*.
- > Paramétrage des heures travaillées : nombre d'heures par mois, salaire de base, charges, coût horaire du travail.
- > Personnalisation des taux horaires et de la tarification des rubriques par salarié.
- > Suivi des matériels et des salariés sur les chantiers.
- > Interface avec les solutions techniques Planning, Prospects et SAV\*.

## Intervenants

- > Gestion des architectes/bureaux d'études dans les affaires.
- > Gestion des chargés d'affaires.

## Clients / Maîtres d'ouvrage

- > Gestion multi-adresse : jusqu'à 100 adresses pour un même client.
- > Association d'un bordereau de prix à un client.
- > Puissant module de recherche permettant de retrouver un client à partir d'un champ.
- > Envoi d'e-mails et de S.M.S.
- > Informations de facturation.
- > Gestion de la T.V.A. intracommunautaire.
- > Gestion du tiers payeur.
- > Gestion multi-R.I.B. et multi-I.B.A.N.

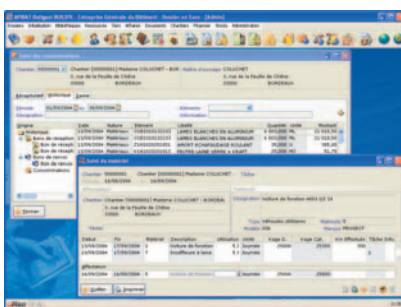

- > Suivi du chiffre d'affaires H.T. et du reste dû T.T.C.
- > Informations particulières : nombre de devis, factures, situations, compte bloqué, exclusion des relances.
- > Modifications globales des tiers\*.

- > Personnalisation du modèle d'édition des documents commerciaux par client.
- > Statut particulier, entreprise ou organisme public.
- > Mailings clients\*.
- > Association à des secteurs géographiques et d'activités.
- > Import de fichiers clients.

## Fournisseurs

- > Conditions propres au fournisseur : quantité minimum de commande, délais de livraison, frais de port et de facturation.
- > Gestion des remises et des escomptes.
- > Gestion des grilles de remises fournisseurs par fabricant, famille de produits et famille de remises.
- > Gestion des catalogues de tarifs : prix d'achat public, remises, prix net, etc.
- > Gestion des échéances, acomptes et règlements fournisseurs.
- > Accès direct au site Internet du fournisseur.
- > Personnalisation du modèle d'édition des documents commerciaux par fournisseur.
- > Gestion du tiers payeur.

## Sous-traitant

- > Gestion de la sous-traitance, des appels d'offres jusqu'à la facturation.
- > Sous-traitance détaillée paramétrable.
- > Affectation aux sous-traitants, des tranches, ouvrages et articles des documents.
- > Sous-traitance totale ou hors fournitures et matériaux.
- > Gestion du tiers payeur.

## Affaire

- > Centralisation des documents commerciaux et du suivi des travaux : descriptifs, intervenants, documents, chantiers et financier.
- > Association de documents externes et plans techniques.
- > Création des documents depuis les affaires.
- > Gestion des avenants.
- > Suivi de l'avancement des chantiers.
- > Création des situations de travaux et des factures d'avancement.
- > Prévisionnel pour l'étude logistique.

- > Définition des caractéristiques de la base de facturation de l'affaire.
- > Échéancier : suivi des sommes perçues et restant à percevoir.
- > Édition du décompte définitif.
- > Calendriers types des événements et échéances liés aux affaires.

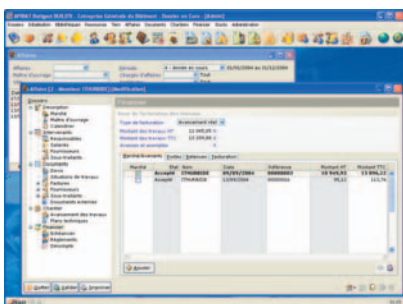

- > Suivi des actions commerciales\*.
- > Synthèse de l'activité\*.

## Étude logistique

- > Synthèse et quantitatif des besoins en approvisionnement et sous-traitance.
- > Saisie des retours d'appels d'offres.
- > Comparaison et sélection des offres des fournisseurs et des sous-traitants.
- > Gestion des commandes et des réservations de stock.
- > Suivi des montants engagés.

## Gestion des ventes

- > Chaîne des ventes : devis et avenants, commandes\*, bons de livraison/réception\*, factures, avoirs, situations de travaux et factures d'avancement.
- > Import des plans issus des logiciels techniques : Installateurs-Electriciens, Installateurs-Plombiers, Surfaces, Schémas\*.
- > Création des documents, via l'affaire ou hors affaire.
- > Personnalisation des codifications de documents.
- > Personnalisation des états des documents.
- > Gestion de la durée de validité des devis.
- > Application des bordereaux de prix, récupération automatique du bordereau du client sélectionné.
- > Sélection de la bibliothèque principale, ou imposée par le document.
- > Nombre de tranches et sous-tranches illimité (10 niveaux de sous-tranches).

- > Insertion d'éléments référencés ou non référencés, de textes, etc.
- > Création et consultation directe des éléments depuis les documents.
- > Recherche des éléments par famille, fabricant ou nature.
- > Insertion de sous-totaux.
- > Ajout de commentaires, personnalisation et mise en forme de textes standard.
- > Prix de vente imposé, lignes éditées / non éditées, etc.
- > Gestion des variantes.
- > Travail en déboursé dans les documents.
- > Personnalisation des coefficients pour le document sur une tranche ou une ligne du document.
- > Spécification des travaux sous-traités.
- > Application et recalcul automatique des métrés sur les éléments, composantes d'ouvrages, tranches et sous-tranches.
- > Mise en forme libre grâce aux fonctions de traitement de texte (police, couleur, alignement).
- > Recherche intuitive dans le corps du document.
- > Correcteur orthographique.
- > Gestion du quantitatif par tranche.
- > Aperçu simplifié des tranches du document.
- > Mises à prix : modification globale des tarifs des éléments du document.
- > Application et répartition précise des frais sur les lignes du document.
- > Récapitulatif du devis : variation, frais de chantier, révision de prix, remises en ligne, montant des variantes.
- > Gestion du tiers payeur dans les documents.

Quantité	Unité	Description	Prix Unit.	Total
1,0000	L	Installation de chantier	1,110000	1,110000
1,0000	L	Documentation et permis	1,110000	1,110000
1,0000	L	Travaux de pose	1,110000	1,110000
1,0000	L	Matériaux	1,110000	1,110000
1,0000	L	Salaires	1,110000	1,110000

- > Personnalisation de 10 postes de pied H.T. et de 10 postes T.T.C.
- > Modification du total H.T. en pied.
- > Récapitulatif du calcul de T.V.A.

- > Création/personnalisation des retenues de garanties.
- > Définition automatique de la T.V.A. selon travaux.
- > Multi-échéance : 50 échéances possibles par pièce.
- > Transfert et intégration des documents sans ressaisie, avec recalcul des dates d'échéances.
- > Saisie des paiements en pied de facture avec génération du journal de trésorerie.
- > Aperçu avant impression.
- > Édition automatique après validation du pied.
- > Conversion instantanée des documents en PDF.
- > Envoi des documents par e-mail et par fax.
- > Repagination selon le modèle d'édition.
- > Lettres d'en-tête et de pied.
- > Libre personnalisation du paramétrage des éditions.
- > Édition des images associées aux tranches, ouvrages et éléments référencés ou non.
- > Création et personnalisation de groupes de documents.
- > Transfert en Gestion Comptable du journal des ventes ou de trésorerie.

## Gestion des achats

- > Chaîne des achats fournisseurs : demandes de prix, commandes, réceptions manuelles, réceptions automatiques, bons de réception, renvois de marchandises, factures et avoirs.
- > Chaîne des achats sous-traitants : appels d'offres, commandes, factures et avoirs.
- > Transfert et intégration des documents, sans ressaisie avec recalcul des échéances.
- > Intégration de lignes dans les factures fournisseurs.
- > Traçabilité des documents sur l'ensemble de la chaîne des achats.
- > Création des documents via l'affaire, l'étude logistique, le suivi des consommations et la saisie régie.
- > Réapprovisionnement sur demande en fonction du stock.
- > Gestion des remises, escomptes et acomptes en pied de document.

## Chantiers

- > Création depuis les affaires ou hors affaire.
- > Gestion des suivis : consommations, main-d'œuvre, matériel, sous-traitance et frais.
- > Gestion des stocks sur chantier.
- > Analyse de la rentabilité des chantiers.

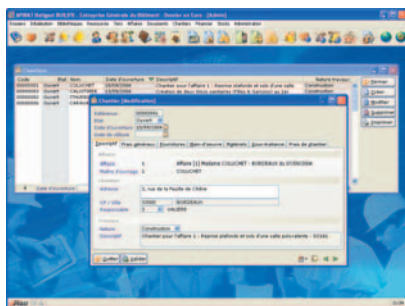

## Fiches de travail

- > Fiches journalières, fiches hebdomadaires et saisie régie.
- > Suivi du temps passé, des postes de frais et des matériels utilisés.
- > Saisie des heures normales, heures supplémentaires, heures d'intempéries, heures de nuit, etc.
- > Personnalisation des rubriques salariés et des heures de travail.
- > Répartition par chantier, par tâche et par postes de travaux.
- > Transfert des données en paye.
- > Saisie régie sur les fournitures les matériaux, la main-d'œuvre, les matériels, les prestations, les ouvrages et la sous-traitance.

## Suivi

- > Suivi des consommations sur les chantiers, avec récapitulatif et historique.
- > Décrémentation d'un stock chantier ou d'un dépôt.
- > Récapitulatif des heures et des frais saisis sur les chantiers.
- > Disponibilité du matériel et mise à jour du kilométrage dans la fiche.

## Analyse de chantier

- > Analyses et historiques des consommations par chantier, par tâche, par famille et par postes de travaux.
- > Analyses et historiques de la main-d'œuvre par chantier et par tâche.

- > Analyses du matériel par chantier et par tâche.
- > Analyses de la sous-traitance.
- > Analyses de la rentabilité, comparaison du prévu et du réalisé.
- > Analyses groupées, centralisation des analyses des consommations, de la main-d'œuvre, du matériel, de la sous-traitance et de la rentabilité.

## Stocks

- > Gestion du stock de l'entreprise et des stocks dépôts et chantiers.
- > Génération des mouvements inter-stocks, des réapprovisionnements, etc.
- > Gestion des stocks réservés.
- > Édition de la liste des réapprovisionnements.
- > Valorisation des stocks en mode P.A.M.P., L.I.F.O., F.I.F.O. ou dernier prix d'achat.

## Inventaire

- > Personnalisation du bordereau d'inventaire par opérateur et par dépôt.
- > Édition d'un rapport de génération d'inventaire avec analyse des redondances.
- > Suivi du niveau d'avancement de l'opération d'inventaire : préparation, inventaire, retour, édition des écarts, clôture, etc.
- > Clôture partielle, totale ou définitive d'un bordereau d'inventaire.
- > Justification personnalisée d'un écart d'inventaire.
- > Génération automatique des bordereaux avec sélection sur l'élément, la famille ou la nature.
- > Historique des inventaires saisis.

## Gestion financière

- > Suivi efficace des règlements clients et fournisseurs.
- > Intégration totale à Batigest BUILD'R dans les options existantes.
- > Gestion des remises en banque sur disquette et par ETEBAC.
- > Lettres de relances.

## Import/Export

- > Export des tables de la base de données aux formats ASCII (pur, délimité ou fiscal), Access ou Excel.

- > Assistant d'import de données : tiers, familles, tarifs fournisseurs, éléments.
- > Imports des tarifs grossistes préparamétrés (BROSSETTE, CATELEC, CEDEO, etc.).
- > Imports préparamétrés Batiprix, Gible, Sonepar, Anabase\* et ADP\*.
- > Personnalisation des coefficients de frais généraux et de bénéfiques.
- > Création automatique des éléments dans la bibliothèque, à partir des tarifs fournisseurs.

## Supervision

- > Liste des logiciels installés et dernière sauvegarde.
- > Répartition globale sur le disque et répartition interne de la base.
- > Liste des tables avec leur nom interne.
- > Consultation des utilisateurs connectés.
- > Activité des utilisateurs sur la base de données.
- > Maintenance : optimisation des données, suppression des dossiers, exécution de scripts (U.C.V.), purge de l'historique, mot de passe d'administration temporaire.

## Communication

- > Connexion au serveur de communication : interrogation de l'espace disque, mise à jour U.C.V., etc.
- > Configuration des actions, de l'envoi des S.M.S. et du courrier.
- > Accès au portail Solib@t.

### CONFIGURATION SERVEUR

Minimale : Pentium III 500 MHz - 256 Mo de RAM - Windows NT4 SP5 ou 2000 SP2 - 1 Go d'espace disque disponible - Graveur de DVD.

Conseillée : Serveur architecture 64 bits - 1 Go de RAM + 128 Mo par poste - Windows 2000 SP2 - Disque dur SCSI, 15 Go d'espace disque disponible après configuration - Graveur de DVD - Réseau 100 Mbits - Switch.

Ces configurations sont indiquées pour un serveur dédié à cet usage, relié à une quinzaine de postes clients. Un sous-ensemble disque rapide contribue à fortement améliorer les performances. Dans tous les cas, le réseau déployé devra exploiter le protocole TCP/IP.

### CONFIGURATION POSTE CLIENT

Minimale : Pentium III 500 MHz - 128 Mo de RAM - Windows 98, NT, 2000 ou XP - Résolution 800x600, 65.000 couleurs - 100 Mo d'espace disque disponible.

Conseillée : Pentium IV 4 GHz - 512 Mo de RAM - Windows 2000 SP2 ou XP Pro - Résolution 1024x768, 65.000 couleurs - 1 Go d'espace disque disponible.

### CONFIGURATION MONOPOSTE

Minimale : Pentium III 500 MHz - 256 Mo de RAM - Windows NT SP5, 2000 SP2 ou XP - Résolution 800\*600, 65.000 couleurs - 2 Go d'espace disque disponible - Graveur de DVD.

Conseillée : Pentium IV 4 GHz - 512 Mo de RAM - Windows 2000 SP2 ou XP Pro - Résolution 1024x768, 65.000 couleurs - Disque dur 7200 RPM minimum, 10 Go d'espace disque disponible - Graveur de DVD.

ARBORESCENCE (3) : BROSSETTE - Tous les marques citées sont la propriété de leurs détenteurs et dépositaires respectifs.

GAMME BUILD'R® SOUS TECHNOLOGIE

**ORACLE®**

\* Pour connaître la date de disponibilité, contactez votre revendeur APIBAT.