

EN SAVOIR PLUS...

Ressources Humaines BUILD'R



Les perpétuelles évolutions des règles sociales et la multitude de besoins des entreprises du secteur du Bâtiment rendent de plus en plus complexe la gestion de la paie.

Conçue sur une architecture client/serveur, Ressources Humaines BUILD'R allie simplicité, productivité et convivialité, tout en reposant sur un système rapide et fiable.

Son utilisation intuitive et sa grande souplesse de paramétrage lui permettent de s'adapter aisément à l'évolution légale et aux changements organisationnels de votre entreprise.

Sécurité et confidentialité de vos données

- > Base Oracle® partagée avec la Gestion Comptable BUILD'R.
- > Droits d'accès par option, par utilisateur avec niveau de confidentialité, par mot de passe.
- > Droits d'accès par employé assurant la confidentialité des informations de paie.
- > Traçabilité de l'information : nom de l'utilisateur, date de modification, options utilisées, etc.
- > Profils d'utilisation selon le degré de responsabilité dans l'entreprise.
- > Archivage électronique des données et visualisation par mot de passe.
- > Assistant de sauvegarde de la base de données, restauration par dossier.

Adaptation du logiciel à votre entreprise

- > Champs supplémentaires dans les différentes fiches : salariés, rubriques, contrats, etc.

- > Personnalisation des principaux écrans de saisie : colonnages, ordres de saisie, informations complémentaires, etc.
- > Paramétrage pour la conception des états et requêtes spécifiques à chaque utilisateur.
- > Ajout possible de nouvelles options dans les menus.
- > Possibilité de réaliser des développements de traitements spécifiques⁽¹⁾ grâce à l'ouverture de la base de données.
- > Prise en main et paramétrage rapides du logiciel grâce à de nombreux fichiers livrés en standard : nomenclature des activités françaises, liste INSEE des pays, liste ISO des nationalités, organismes de cotisations, contrats types, liste des conventions collectives, liste INSEE des emplois, modèles de paie livrés complets, rubriques, variables et plans de paie, etc.
- > Messagerie instantanée, SMS, envoi d'e-mails.

Salariés

- > Données personnelles : état civil, enfants, banque, multi-adresse, etc.
- > Partage des données des salariés avec les employés de Batigest BUILD'R.

- > Informations professionnelles : établissement, département, service, unité et catégorie.
- > Nombre illimité de salariés.
- > Possibilité de mise en sommeil d'un ou plusieurs employés.
- > Visualisation des bulletins, cumuls et historiques.
- > Gestion de l'abattement.
- > Proratation des plafonds.
- > Gestion de la mensualisation.
- > Acomptes manuels ou automatiques.
- > Affectation analytique par défaut.
- > Initialisation complète des données du salarié pour la gestion d'une paie en cours d'exercice.
- > Multi-employeur.
- > Calendrier avec rappel des obligations légales à accomplir.
- > Moteur de recherche extrêmement puissant. Par exemple, recherche de tous les chefs de chantiers de l'établissement n°1 ayant perçu une prime supérieure à 1.500 euros pour une période donnée.
- > Saisie de texte illimitée, notes au format RTF.

Contrat de travail

- > Période du contrat avec gestion des périodes d'essais.
- > Ancienneté.
- > Période de suspension.
- > Emploi occupé.

- > Historique d'évolution de carrière.
- > Motivation de départ.

Convention collective

- > Liste prédéfinie de conventions collectives et de leurs applications.
- > Gestion de conventions illimitée.
- > Rattachement possible d'une convention à un établissement ou à un employé.
- > Accès à la convention souhaitée via Internet.

Rubriques de bulletins

- > Prise en compte des spécificités des entreprises du Bâtiment : (heures de chômage partiel, heures d'intempéries, congés payés, paniers, frais de déplacement, etc.).
- > Nombre illimité de rubriques avec mise à niveau régulière.
- > Pré-paramétrage des rubriques les plus utilisées.
- > Gestion de tous types de rubriques : gain, avantage, abattement, cotisation, retenue sur le net.

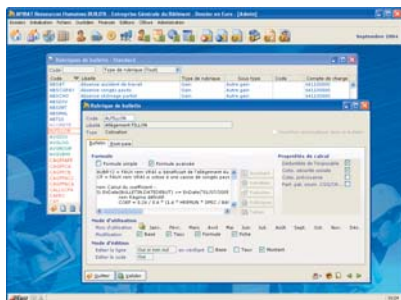

- > Saisie des formules de calcul selon deux modes : simplifié ou avancé (comparaison, inférieur, supérieur, si... alors... sinon..., aller..., formules).
- > Utilisation de fonctions prédéfinies.
- > Détermination des conditions d'impression dans le bulletin.
- > Gestion de la périodicité d'utilisation des rubriques dans les bulletins (acomptes mensuels, primes

trimestrielles, semestrielles et annuelles par exemple).

- > Edition ou visualisation de l'historique.
- > Regroupement en fonction de la caisse de cotisation.
- > Analyse statistique.
- > Mode d'édition (toujours, jamais ou suivant la valeur du résultat, de la base ou du taux).
- > Récupération du nombre de jours ouvrés, ouvrables, fériés, etc.
- > Gestion de la paie décalée.

Gestion des variables

- > Personnalisation des variables par établissement, catégorie ou employé (ancienneté, heures de référence, taux horaire, etc.).
- > Nombre illimité de variables avec mise à niveau régulière.
- > Gestion de différents types de variables permettant la création de compteurs adaptés à vos besoins et à l'évolution légale.
- > Saisie des formules en mode constant, simple ou avancé.
- > Tableau synoptique des taux et montants de référence permettant une mise à jour simple et rapide (chiffres utiles).

Gestion des tranches de cotisations

- > Nombre illimité de tranches de cotisations avec mise à niveau régulière.
- > Formules disponibles pour le calcul des tranches de cotisations les plus complexes.
- > Régularisation automatique ou manuelle de chaque tranche de cotisation.

Registres

- > Saisie rapide et intuitive des compteurs en mode individuel, planning ou par programmation.

- > Intégration automatique de grilles de registres préparamétrées.
- > Import dans les registres des heures et rubriques saisies en suivi de main-d'œuvre de Batigest BUILD'R (heures, primes, paniers, etc.).
- > Répartition des registres globale ou au prorata, sur la période ou sur les jours souhaités.
- > Choix de la période de récupération des registres dans les bulletins.
- > Répartition analytique directe en saisie des registres.

Gestion des bulletins

- > Transfert de tous les éléments saisis en cours de mois (jours d'absences, heures supplémentaires, etc.), lors de la réalisation du bulletin.
- > Définition d'un journal événementiel pour l'affectation de valeurs à des rubriques.
- > Saisie manuelle ou automatique.

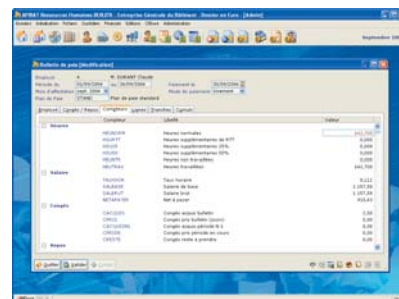

- > Calcul automatique à partir des données mensuelles précédentes.
- > Création possible de bulletins en cours de mois.
- > Calcul de la paie à l'envers.
- > Gestion pour le bulletin en cours : abattement, ancienneté, heures supplémentaires, tranches de Sécurité Sociale A/B/C/D, etc.
- > Régularisation automatique (mensuelle, trimestrielle, semestrielle ou annuelle) ou manuelle.
- > Rattachement de l'imputation analytique lors de la saisie de chaque ligne.

- > Possibilité de réaliser les bulletins de paie d'un mois sans clôturer le précédent.
- > Modification possible du bulletin tant que la clôture n'a pas été réalisée.
- > Edition automatique de textes prédéfinis sous certaines conditions.
- > Historique des données des employés sur chaque bulletin de paie.
- > Réédition simplifiée des bulletins par établissement, service, unité, catégorie, employé, etc.
- > Nombre illimité de bulletins par employé et par mois.

Multi-dossier

- > Gestion des rubriques et des variables communes à plusieurs dossiers : plan de paie, éditions, etc.
- > Import/Export des paramètres de paie.
- > Possibilité d'appliquer des règles de calcul.
- > Traitements automatiques simultanés sur plusieurs dossiers.

Traitement des paiements

- > Affectation des coordonnées bancaires.
- > Réalisation de paiements différés.
- > Edition des paiements avec possibilité de filtres par banque, en fonction de la trésorerie.
- > Déclenchement possible des versements d'acomptes, à tout moment et automatiquement.
- > Gestion des virements sur support magnétique ou par modem.
- > Règlement par lettre-chèque, virement, espèces, etc.

Gestion des acomptes

- > Pré-paramétrage des acomptes réguliers pour un ou plusieurs employés.

- > Génération des virements automatiques associés aux acomptes.
- > Prise en compte automatique dans la Gestion Financière BUILD'R.
- > Calcul automatique du bulletin de salaire en fonction des acomptes versés.

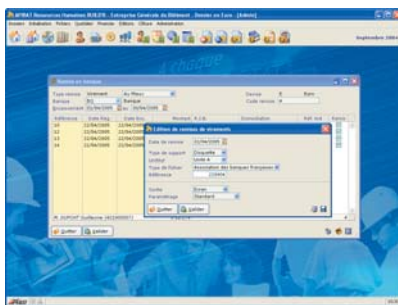

Editions / Documents

- > Edition des cotisations avec détail salarial et patronal, cumuls par caisse.
- > Livre et journal de paie, bordereau récapitulatif des cotisations, etc.
- > Impression des mouvements des employés sur une période donnée.
- > Liste des rémunérations versées en fonction du type de paiement : chèque, virement, espèces, etc.
- > Personnalisation des cumuls suivant vos besoins pour les analyses multiples de coûts sociaux.
- > Etiquettes et mailings salariés.
- > Puissant module de paramétrage permettant l'adaptation du logiciel à tous les changements sociaux.

Editions administratives

- > DUCS, Déclaration Unifiée de Cotisations Sociales (E.D.I. et papier).
- > Attestation Assedic.
- > Certificat de travail, solde de tout compte.
- > Edition préparatoire à la DUE, Déclaration Unique d'Embauche.

- > Attestation maladie, maternité ou accident de travail.
- > Etat global ou détaillé des charges par caisse, établissement, etc.
- > Déclaration des mouvements du personnel.
- > Edition de fiches individuelles complètes.
- > Editions paramétrées (lignes de formules de calcul).
- > Gestion des lettres-types, personnalisables suivant vos besoins.

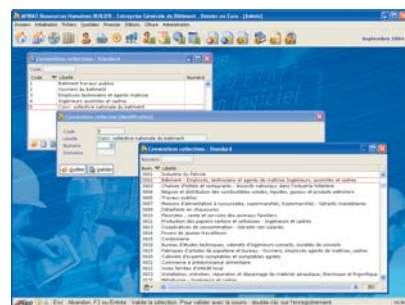

Bilan social

- > Livraison de modèles complets répondant aux attentes légales.
- > Personnalisation de la présentation et du contenu de l'édition.
- > Sélection des employés lors de l'édition.
- > Paramétrage des formules de calcul.

Analytique

- > Saisie de la répartition analytique par axe, poste et sous-poste.
- > Saisie de la répartition lors de la réalisation des bulletins.
- > Transfert de l'analytique en Gestion Comptable BUILD'R.
- > Saisie de la répartition analytique en pourcentage et en valeur (euros ou heures).
- > Edition des états analytiques par axe, poste, sous-poste, employé, catégorie, établissement, etc.

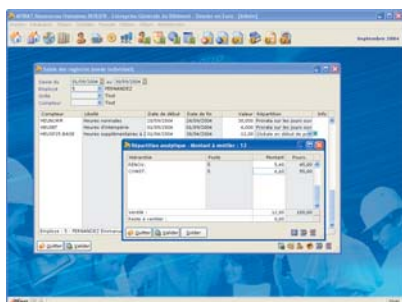

Modélisation de la paie

- > Plans de paie prêts à l'emploi avec possibilité de modifications : apprentis, standard, cadres, etc.
- > Saisie des éléments variables modifiables lors de la saisie du bulletin.
- > Possibilité de définir des conditions d'impression des rubriques ou variables composant le plan de paie.
- > Modifications groupées des modèles de paie.

Etablissement

- > Paramètres de paie spécifiques pour chaque établissement.
- > Tarification des accidents de travail spécifique ou entreprise.
- > Organismes de cotisations, banques, etc., dissociés par établissement.
- > Personnalisation des comptes, variables ou rubriques.
- > Edition de tous les documents administratifs par établissement.
- > Rattachement des comptes comptables et transfert en Gestion Comptable BUILD'R.

Intégration comptable

- > Interface avec la Gestion Comptable BUILD'R : création de comptes, visualisation du plan comptable, etc.
- > Sélection de la période de paie à transférer et des journaux.
- > Prévisualisation des écritures transférables en Gestion Comptable BUILD'R.
- > Récupération des valeurs analytiques en comptabilité.

Gestion des congés payés du Bâtiment

- > Edition des congés et repos compensateurs.
- > Visualisation possible des glissements de congés d'une année sur l'autre (congés par anticipation par exemple) après clôture.
- > Planning des congés par salarié, établissement, catégorie, service, etc.
- > Modification des cumuls de congés des employés après clôture.
- > Gestion des congés en jours ouvrables ou ouvrés.
- > Prise en compte des congés supplémentaires : par ancienneté, fractionnement, etc.
- > Gestion des caisses de congés du Bâtiment via la DADS-U.

DADS-U

- > Edition de la DADS-U, Déclaration Automatisée des Données Sociales-Unifiées spécifique au secteur du Bâtiment (TDS, IRC, IP, CCPBTP).
- > Récupération automatique des informations saisies dans l'exercice de paie.
- > Interface de saisie ergonomique avec multiples contrôles.
- > Edition des informations saisies à tout moment.
- > Consultation et modification avant transmission ou création de disquette.
- > Génération du fichier DADS-U qui pourra être déposé sur un portail déclaratif sur Internet.

Clôtures / traitements de fin d'année

- > Clôtures mensuelles et de fin d'année, archivage périodique légal.
- > Réalisation possible de la paie mensuelle sans clôture des mois précédents.
- > Annulation de la clôture mensuelle avec mot de passe.
- > Archivage électronique illimité de toutes les données saisies au cours de l'exercice.

- > Rapport de clôture.

Internet

- > Mise à jour des rubriques.
- > Transfert des documents via Internet.

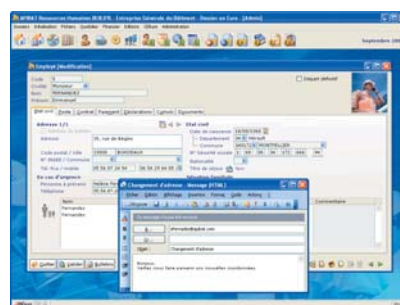

- > Envoi d'e-mails.
- > Accès direct sur les sites administratifs par option du menu.

(1) Développement réalisé par votre distributeur APIBAT.

CONFIGURATION SERVEUR

Minimale : Pentium III 500 MHz - 256 Mo de RAM - Windows NT4 SP5 ou 2000 SP2 - 1 Go d'espace disque disponible - Graveur de DVD.

Conseillée : Serveur architecture 64 bits - 1 Go de RAM + 128 Mo par poste - Windows 2000 SP2 - Disque dur SCSI, 15 Go d'espace disque disponible après config. - Graveur de DVD - Réseau 100 Mbits - Switch.

Ces configurations sont indiquées pour un serveur dédié à cet usage, relié à une quinzaine de postes clients. Un sous-ensemble disque rapide contribue à fortement améliorer les performances. Dans tous les cas, le réseau déployé devra exploiter le protocole TCP/IP.

CONFIGURATION POSTE CLIENT

Minimale : Pentium III 500 MHz - 128 Mo de RAM - Windows 98, NT, 2000 ou XP - Résolution 800*600, 65.000 couleurs - 100 Mo d'espace disque disponible.

Conseillée : Pentium IV 4 GHz - 512 Mo de RAM - Windows 2000 SP2 ou XP Pro - Résolution 1024*768, 65.000 couleurs - 1 Go d'espace disque disponible.

CONFIGURATION MONOPOSTE

Minimale : Pentium III 500 MHz - 256 Mo de RAM - Windows NT SP5, 2000 SP2 ou XP - Résolution 800*600, 65.000 couleurs - 2 Go d'espace disque disponible - Graveur de DVD.

Conseillée : Pentium IV 4 GHz - 512 Mo de RAM - Windows 2000 SP2 ou XP Pro - Résolution 1024*768, 65.000 couleurs - Disque dur 7200 TPM minimum, 10 Go d'espace disque disponible - Graveur de DVD.

APPLICATIONS REQUISES

Envoi d' e-mails : Outlook Express, Outlook 2000, Eudora ou autre client de messagerie compatible Simple MAPI.

Envoi de fax : toute solution de fax proposant un driver d'imprimante et les logiciels WinFax Plus ou WinFax Réseau version 7 de BVRP ou Zeta fax version 7.5 de EQUISYS.

Accès aux sites Internet : utilisation du navigateur par défaut installé sur l'ordinateur (Internet Explorer, Netscape Navigator ou autres).

Utilisation de l'aide : Internet Explorer version 4.0 minimum installé par défaut par l'OS.

Lecture des documents adressés par mail : Acrobat Reader (lien de téléchargement à partir du mail envoyé).

Mailings clients : Word 97, Word 2000 ou XP.

Répartition géographique : Excel 97 ou 2000.

APILOGISTIQUE (33) - 80504028 - Toutes les marques citées sont la propriété de leurs détenteurs et déposaires respectifs.

GAMME BUILD'R® SOUS TECHNOLOGIE

ORACLE®