

PIISOFT[®]

GRUPE EURATEC[®]

LA GESTION DIFFÉREMMENT

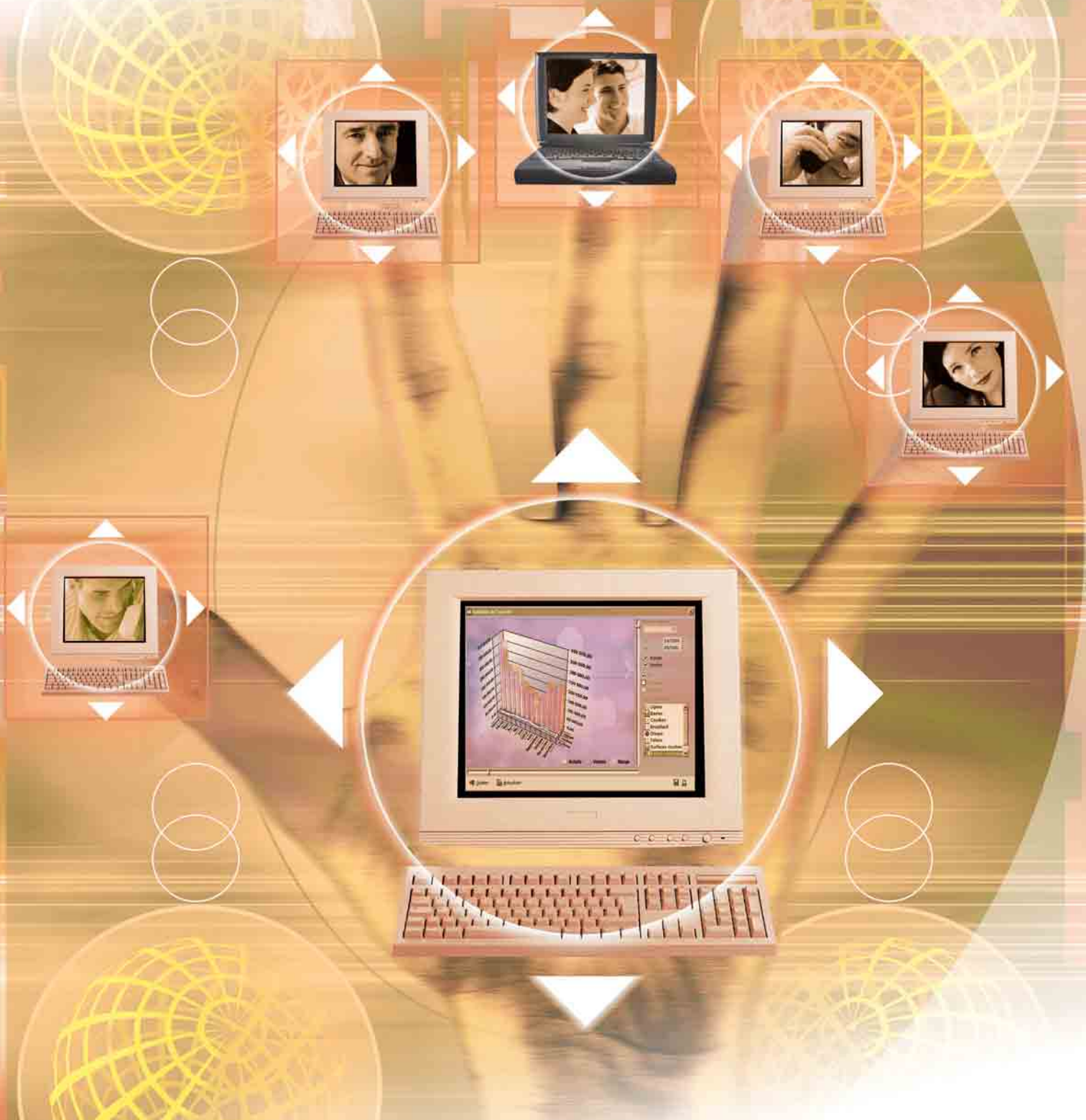

COMPTABILITÉ

GAMME HUIT

COMPTABILITÉ

Gestion comptable et financière complète de l'entreprise, confidentialité, saisie des écritures, travaux extra-comptables, lettrage, balances âgées, analytique, budgétaire, statistiques, compte de résultat, bilan, paramétrage total des états écran ou imprimante, etc.

SAISIE ET ÉCRITURES

- Saisie par pièce, facilité et rapidité de saisie grâce au guide proposé (achats, ventes, T.V.A., etc.).
- Génération des écritures d'abonnement (loyer, électricité...) de façon à les intégrer automatiquement à une date fixée par l'utilisateur.
- Lettrage automatique pendant la saisie, gestion de la T.V.A. sur encaissement.
- Saisie multi-R.I.B.
- Possibilité de saisir les journaux de trésorerie tel un relevé bancaire, par l'initialisation de certaines préférences.
- Touche de raccourci pour l'appel des pièces automatiques.
- Création du Plan Comptable avec des lettres et des chiffres (9 caractères) et la possibilité de rattacher à chaque Compte Client et Fournisseur, une adresse et un mode de paiement afin de faciliter l'envoi de lettres de relance et le suivi de l'échéancier (via le module Financier).
- Recherche d'un mouvement dans un compte, suivant une multitude de critères (date, pièce, montant, etc.).



- Contrôles de cohérence : journal déséquilibré, compte inexistant, compte ne correspondant pas au journal (par exemple un compte de la classe 6 dans un journal de ventes, etc.).
- Editions et consultations des journaux, de la balance avec possibilité de regroupement et de sous-totalisation (détail des comptes à 9 chiffres, sous-total à 3 chiffres, etc.), édition du grand-livre, du bilan, du compte de résultat.
- Possibilité de consulter les échéances associées à la Gestion APISOFT.

TRAVAUX EXTRA-COMPTABLES

- Préparation au calcul de la T.V.A. sur les débits ou encaissements.
- Lettrage automatique ou manuel des comptes (par rapprochement de montants, numéro de pièce, solde).

- Module de délettrage avec choix du compte pour une période donnée.

COMPTABILITÉ BUDGÉTAIRE

- Saisie de budgets sur les comptes de charges et produits, analyse budgétaire par compte, suivi des écarts en pourcentage et en euros.
- Possibilité de regrouper plusieurs comptes afin d'obtenir un cumul pour un ensemble de comptes budgétés.
- Etat comparatif entre «Prévu» et «Réalisé» avec des analyses d'écart par période et par compte.

COMPTABILITÉ ANALYTIQUE

- Nombre de postes (ou sections) analytiques illimités.
- Imputation analytique des écritures par montant ou en pourcentage.
- Mise à jour des écritures analytiques pendant la saisie des écritures générales ou directement dans le module analytique.
- Edition des grands-livres, balances, comptes de résultat par poste analytique.

STATISTIQUES

- Comparaison, pour une même période, des chiffres d'affaires de plusieurs exercices.
- Edition d'un état comprenant, pour une période définie, les ventes et achats consommés, avec analyse en données brutes et en pourcentages.
- Impression d'un état comportant tous les comptes (à l'intérieur d'un même groupe : 40-41, par exemple) non mouvementés depuis une date précise.

UTILITAIRES

- Méthodes personnalisées et plannings de sauvegardes.
- Restaurations.
- Contrôle des données.
- Purges.
- Copie des données d'une société vers une autre.

MODULE FINANCIER

Commun avec la Gestion Commerciale HUIT, il évite la contrainte des ressaisies d'informations déjà connues.

- Pointage des échéances avec gestion des écarts de règlement.

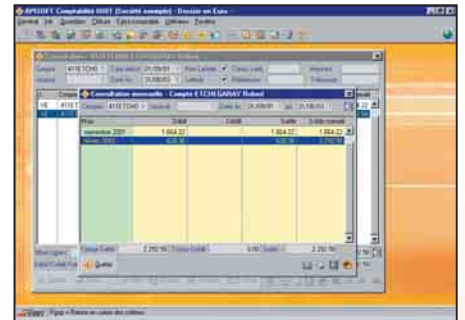

- Remise en banque des règlements (espèces, chèques, etc.) et génération d'une édition papier, disquette ou directement à la banque via ETEBAC.
- Gestion de l'échéancier.
- Liste des règlements sous forme d'écritures comptables ou non.
- Module complet de suivi des relances clients.

PARAMÉTRAGES ET PRÉFÉRENCES

De nombreuses possibilités permettent d'adapter le logiciel aux besoins spécifiques de chacun :

- Gestion des droits d'accès par option et par utilisateur.
- Multiplicité des paramétrages des états de sortie en fonction de chaque poste de travail, avec possibilité de modifier les principaux écrans de saisie (colonnes, fenêtres de sélection, etc.), ordres de saisie, informations complémentaires à prendre en compte, etc.
- Paramétrage des fenêtres de recherche avec mémorisation des tailles de colonnes, couleurs, classements, filtres... pour des recherches ultérieures.

Configuration minimale : Pentium 166 MHz - 32 Mo de Ram - Résolution 800 x 600 - Windows 95, 98, 2000, NT ou XP.
Configuration minimale conseillée : Pentium II 350 MHz - 64 Mo de Ram - Windows 95, 98, 2000, NT ou XP (toute configuration supérieure améliorera sensiblement les performances).

Cachet distributeur