

WAVESOFT COMPTABILITÉ - EDITION STANDARD



Spécialement conçue pour les petites entreprises, les artisans, les commerçants de tous secteurs d'activité, WAVESOFT Comptabilité Standard est un logiciel de comptabilité générale, auxiliaire et analytique qui simplifie, automatise et sécurise les traitements comptables, de la saisie des écritures, des relances clients, du rapprochement bancaire, de la déclaration de TVA jusqu'à l'édition du bilan, du compte de résultat et des soldes intermédiaires de gestion. Développée sur la base des normes et standards de l'industrie informatique. WAVESOFT Comptabilité Standard est disponible en version monoposte ou réseau jusqu'à cinq utilisateurs.

Ouverture, Sécurité et Performance

WAVESOFT a choisi la technologie Microsoft SQL Server 2008 pour ses bases de données de l'Édition Standard, technologie qui apporte ouverture, sécurité et performance, trois paramètres majeurs intervenant dans le choix d'une solution logicielle de gestion. Les logiciels WAVESOFT vous offrent ainsi les plus récentes évolutions techniques en terme de base de données relationnelle. Vous bénéficiez d'un stockage sécurisé des données sensibles de votre entreprise et d'un partage naturel de vos données avec la suite WAVESOFT Décisionnel, la suite Microsoft Office pour exploiter au maximum toute la richesse de vos informations.

Ergonomie intuitive

Les logiciels WAVESOFT sont le fruit de plusieurs années d'expertises dans le domaine de l'informatique de gestion. Ils exploitent la norme MDI (Multi-fenêtrage). L'ergonomie intuitive qu'ils vous proposent est le reflet d'une réelle perception de vos besoins en termes de productivité et de simplicité d'accès à l'information. Ainsi, vous aurez le plaisir de découvrir qu'il est possible d'aménager votre espace de travail en fonction de votre façon de travailler (taille et position des fenêtres, couleur d'alternance des lignes dans les listes, choix des colonnes dans les listes, paramétrage de préselection des valeurs en liste, etc...).

Généralités

- Mono-utilisateur ou réseau jusqu'à 5 utilisateurs,
- Livrée avec SQL Server 2008 Express, Runtime SQL Server 2008 Edition WorkGroup ou Edition Standard,
- Multisociétés, multidevise, multi-exercices, génération automatique des report a-nouveaux,
- Paramétrage des modes de règlement, des taxes, des devises et des comptes de regroupement,
- Nombre illimité de comptes, journaux, clients, écritures et de devises,
- Administration des utilisateurs par profils fonctionnels.

Saisie des Écritures

- Numérotation automatique des pièces,
- Saisie par séquence comptable,
- Saisie d'écritures multi-échéances,
- Saisie d'écritures de simulation incorporables dans les états,
- Fonction de contrepassation, de transfert et de recopie d'écritures,
- Accès direct à l'extrait de compte, à la fiche compte et à la fiche tiers,

Sec.	Date effet	Compte	Pièce	Libellé	Debit	Credit	Devis	Date échéance	Lettrage	Marquée	Rapp
54	01/06/08	4019008	AC06/01	LOVER	2 900,00		EUR	01/06/08	NON		
54	01/06/08	4456602	AC06/01	LOVER		475,25	EUR	01/06/08	NON		
54	01/06/08	4120000	AC06/01	LOVER		2 424,75	EUR	01/06/08	NON		
55	08/06/08	4019002	AC06/02	TELECOM ORANGE ADSL	180,00		EUR	08/06/08	NON		
55	08/06/08	4456602	AC06/02	TELECOM ORANGE ADSL		20,50	EUR	01/06/08	NON		
55	08/06/08	6260002	AC06/02	TELECOM ORANGE ADSL		150,50	EUR	01/06/08	NON		
132	10/06/08	4019007	AC06/02	DEPOT OFFICE	145,00		EUR	10/06/08	NON		
132	10/06/08	4456602	AC06/02	DEPOT OFFICE		23,76	EUR	10/06/08	NON		
132	10/06/08	6064000	AC06/02	DEPOT OFFICE		12,24	EUR	10/06/08	NON		
160	15/06/08	4019002	AC06/02	Forfait ORANGE 3H	330,00		EUR	15/06/08	NON		
160	15/06/08	4456602	AC06/02	Forfait ORANGE 3H		57,36	EUR	01/06/08	NON		
160	15/06/08	6260002	AC06/02	Forfait ORANGE 3H		252,64	EUR	01/06/08	NON		

graphique.

Clients et Fournisseurs

- Codes paramétrables jusqu'à 12 caractères,
- Quatre niveaux de classification (activité, branche, secteur géographique et catégorie),
- Gestion des contacts,
- Multi banques avec identification nationale et internationale,
- Paramétrage des éléments de

Compte	Intitulé	Solde	Lettrable	Détail A
4110043	MICHAEL		OUI	OUI
4110033	Bernadette		OUI	OUI
4110005	Velo Club Guillaume COURCOUR...	29 178,45	OUI	OUI
4110014	Angèle		OUI	OUI
4110001	Golf Club Geneviève	19 931,08	OUI	OUI
4110012	Vincent		OUI	OUI
4110024	Jacqueline		OUI	OUI
4110007	Cydo Rémi	14 106,00	OUI	OUI
4110019	Blaise		OUI	OUI
4110031	Julienne		OUI	OUI
4110026	Arnaud		OUI	OUI
4110038	Modeste		OUI	OUI
4110039	Nestor		OUI	OUI
4110037	Isabelle		OUI	OUI
4110006	Golf Paulin	12 391,25	OUI	OUI
4110018	Ella		OUI	OUI

Plan comptable général

- Longueur des comptes paramétrable de 6 à 15 caractères,
- Protection des comptes par niveau d'utilisateurs,
- Fiche compte,
- Identification nationale et internationale des comptes bancaires (RIB & IBAN),
- Définition des règles de ventilation analytique par défaut (automatique ou manuel),
- Association d'un modèle de ventilation.

- Recherche d'écritures multicritères,
- Lettrage manuel ou automatique avec écritures d'équilibrage.

Automatisme de saisies

- Modèles de saisies paramétrables,
- Calcul automatique de la TVA,
- Contrepartie automatique des opérations de trésorerie,

- Création dynamique de comptes en saisie,
- Lettrage en saisie.

Extrait de compte

- Accès direct au journal de saisie d'une écriture, à la fiche compte et à la fiche client,
- Accès aux fonctions de lettrage manuel et automatique,
- Visualisation des cumuls par période ou exercice en liste ou en



WAVESOFT COMPTABILITÉ - EDITION STANDARD

règlement et de facturation (devise, mode de règlement, échéance, ...).

Les Commerciaux

- Codes paramétrables jusqu'à 12 caractères,
- Identification et coordonnées,
- Statut, Secteur, Responsable,
- Consultation des clients rattachés avec accès direct à la fiche.

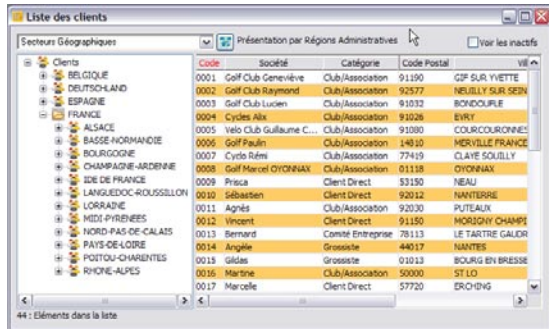

Pointage des comptes financiers

- Relevés comptables par banque,
- Pointage manuel des écritures des comptes de banque dans les relevés,
- Validation des relevés.

Editions

- Balances standard, journalière, étendue et des écarts antérieurs (N-1),
- Grand-livres des comptes, brouillard de saisie,
- journaux,
- Extraits de comptes,
- Échéanciers et balances âgées client et fournisseur,
- Bordereaux de remises en banque,
- Lettres de relances personnalisables,
- Etat de rapprochement des écritures de banque, Relevés des comptes financiers.

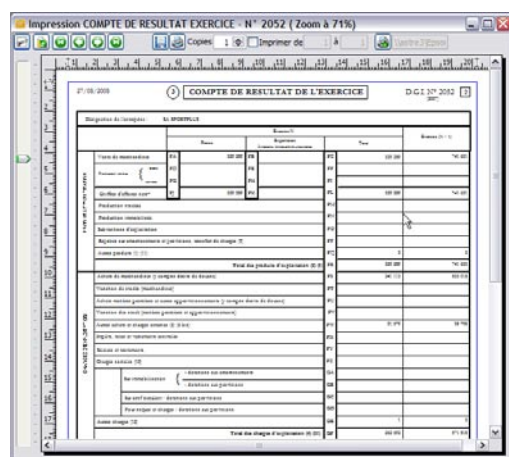

Personnalisation des états

- Lettres de relances clients,
- Bordereaux de remises en banque.

Plan analytique

- Longueur des sections analytiques jusqu'à 20 caractères,
- Sections analytiques de regroupement,

- Extension possible aux classes autres que les classes 6 & 7
- Modèle de ventilation analytique,
- Edition des Balances, Grands Livres, Etat de Répartition et Etats de ventilation analytique.

Etat préparatoire de la Déclaration de TVA

- Calcul de la TVA sur les encaissements,
- Historisation des états préparatoires des déclarations,
- Edition des états préparatoires et des détails des écritures relatives à ces derniers,
- Cycle de validation des états préparatoires (Création, Validation),

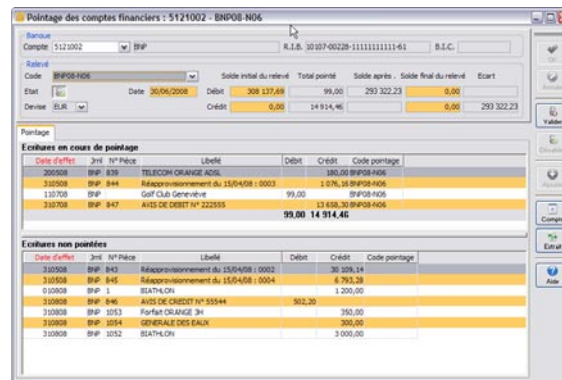

- Fonction d'annulation du dernier état préparatoire,
- Fonction de détection d'écritures de TVA non associées à un état préparatoire.

Etats financiers

- Etat préparatoire au format CERFA
- Bilan actif [2050],
- Bilan passif [2051],
- Compte de résultat [2052] & [2053],
- Soldes Intermédiaires de Gestion.

Administration des droits

- Nombre illimité de profils fonctionnels,
- Association d'un profil fonctionnel à un utilisateur,

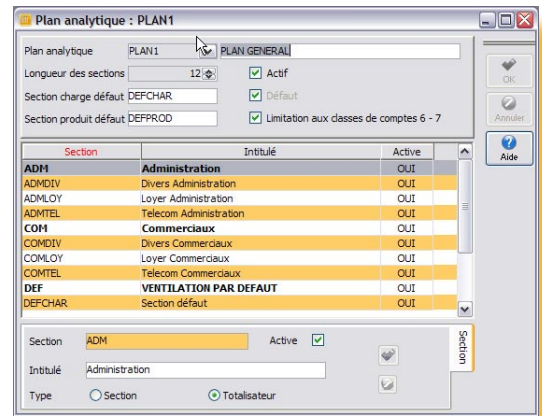

- Protection des comptes par profil, des journaux comptables par profil.

Import / Export

- Import / export des comptes, des tiers & des écritures, du paramétrage des états de synthèse,
- Import / Export paramétrables,
- Import des données au format texte,
- Export des données en liste au format Texte, Excel, Windows Metafile, Table HTML.

Intégration Web et Messagerie

- Accès direct à l'envoi de mail,
- Accès direct au site Web des clients,
- Accès aux informations société via www.societes.com,
- Génération de tous les états en Adobe®PDF,
- Planification des sauvegardes (option).

Configuration minimum

- Pentium 500 Mhz ou compatible, 256 Mo de RAM
- Monoposte et postes clients : Windows XP, Windows Vista, Windows 7
- Serveur : Windows Server ou SBS 2003 ou 2008
- Imprimante compatible Windows

Cachet du distributeur