

# WAVESOFT GESTION - EDITION PROFESSIONNELLE



Progiciel de Gestion Intégré spécialement conçu pour les PME de tous secteurs d'activité, WAVESOFT Gestion Professionnelle assure au quotidien la gestion des achats, des approvisionnements, des ventes et la tenue de la comptabilité auxiliaire clients et fournisseurs. Son interface directe avec les modules WAVESOFT de gestion de la relation client et de comptabilité permet la mise à jour en temps réel des informations comptables. Bénéficiant de la technologie de l'Édition Entreprise, WAVESOFT Gestion Professionnelle est l'outil idéal pour une utilisation en réseau.

## Ouverture, Sécurité et Performance

Partenaire Certifié Microsoft, WAVESOFT a choisi la puissance de la base de données Microsoft SQL Server 2008 qui apporte ouverture, sécurité et performance, trois paramètres majeurs intervenant dans le choix d'une solution logicielle de gestion. Les logiciels WAVESOFT vous offrent ainsi les plus récentes évolutions techniques en terme de base de données relationnelle et vous apportent un stockage sécurisé des données sensibles de votre entreprise. Afin d'exploiter au maximum toute la richesse de vos informations, vous bénéficiez d'un partage naturel de vos données avec la suite WAVESOFT Décisionnel, la suite Microsoft Office ou tout autre applicatif communiquant avec les bases de données (Reporting, Décisionnel, Analyse financière, etc ...). Vous pouvez réaliser simplement des tableaux de bord personnalisés pour un suivi détaillé de votre activité ou encore réaliser des opérations de publipostage en ciblant uniquement les clients concernés par une opération commerciale. Vous donnez ainsi une nouvelle dimension aux données de votre entreprise.

## Architecture Centralisée - Base de données unique

Tous les logiciels de l'Édition Professionnelle partagent une base de données unique. Cette architecture garantit l'unicité de l'information. Il ne vous est plus nécessaire d'effectuer de double saisie ou d'avoir à réaliser des transferts de fichiers entre votre gestion de la relation client, votre gestion commerciale et votre comptabilité. Vous prenez ainsi les commandes pour piloter votre entreprise en temps réel.

## Ergonomie intuitive

Les logiciels WAVESOFT sont le fruit de plusieurs années d'expertises dans le domaine de l'informatique de gestion. Ils exploitent la norme MDI (Multi-fenêtrage). L'ergonomie intuitive qu'ils vous proposent est le reflet d'une réelle perception de vos besoins en termes de productivité et de simplicité d'accès à l'information. Ils offrent un fort pouvoir de séduction auprès des utilisateurs, augmentant ainsi la productivité tout en réduisant le temps d'adaptation. Dans le cadre d'une modernisation de votre informatique, ces atouts ne seront pas sans effet sur votre retour sur investissement.

## Généralités

- Mono-utilisateur ou réseau,
- Livrée avec SQL Server 2008 Express, Runtime SQL Server 2008 Edition WorkGroup ou Edition Standard.
- Multisociétés, multidevises, multi-exercices et périodes, multi-échéances,
- Paramétrage des modes de règlement, des taxes, des devises et des comptes de regroupement.

## Gestion des ventes et des clients

- Gestion complète de la chaîne de facturation (devis, commande, bon de livraison et facture),
- Multi-souches de numérotation,
- Gestion des reliquats,
- Comptabilisation directe ou différée,

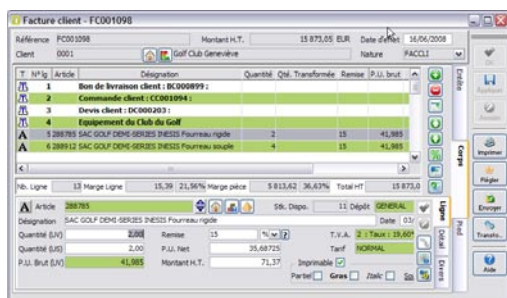

- Gestion du risque client,

## Gestion des tarifs

- Nombre illimité de tarifs,
- Conditions tarifaires par combinaisons de critères clients, articles, affaires
- Prix brut, coefficient multiplicateur, remise en valeur et remise en pourcent, assistant de mise à jour des tarifs avec phase préparatoire et application en différée.

## Suivis des ventes

- Etat des factures non réglées, relevés de facture, portefeuille de commandes client ou article,
- Etat des livrables et des manquants,
- Etiquettes et Mailing clients,
- Statistiques de ventes affaires, clients, familles, articles et commerciaux,
- Tableau de bord instantané des ventes.

## Fiche client

- Codes tiers paramétrables jusqu'à 12 caractères,
- Classification par activité, branche,

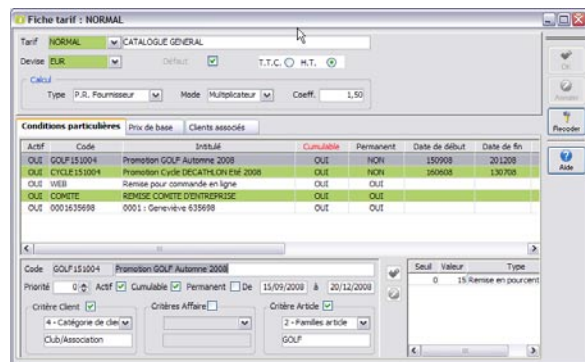

secteur géographique et catégorie,

- Commercial attribué,
- Gestion des contacts,
- Multi-banques,
- Multi-adresses de livraison,
- Paramétrage des éléments de règlement et de facturation (devise, taux d'escompte, remise, mode de règlement, échéance, client à livrer, client à facturer),

## Catalogue articles

### Familles d'articles

- Paramétrage des comptes et sections analytiques de 5 type de ventes et des taxes (TVA, TPF) associées,
- Option de report automatique des options vers les articles.

# WAVESOFT GESTION - EDITION PROFESSIONNELLE

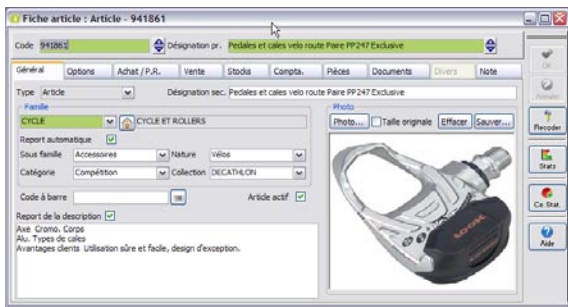

## Fiche Article

- Gestion par familles,
- Désignation secondaire, code à barre,
- 4 niveaux de classification par défaut
- Photo de chaque article,
- Multi-références fournisseur,
- Article suivant,
- Tarifs par quantité avec remise en cascade,
- Unité de vente, seuil et quantité minimum de vente,
- Seuil de stock d'alerte minimum et maximum,
- Mode de valorisation de marge paramétrable par article (DPA, PMP, CUMP, DPR, PRMP ou CRUMP),
- Edition des codes barres EAN13 et EAN128.
- Etat des tarifs de vente.

## Gestion des achats

- Gestion complète de la chaîne d'achat (devis, commande, bon de réception et facture),
- Suivi des pièces d'achat,
- Gestion des transformations partielles,
- Fonction de traitement de masse des pièces (transformation, comptabilisation, impression, clôture, déclôture),
- Comptabilisation & impression directe ou différée.

## Etat des achats

- Etat des factures non réglées,
- Portefeuille de commandes par fournisseur, par produit ou par article,
- Etat des livrables et des manquants,
- Etiquettes et Mailing fournisseurs,
- Statistiques d'achat par affaires, fournisseurs et produits avec état détaillé et de synthèse.

## Fiche fournisseur

- Codes tiers paramétrables jusqu'à 12 caractères,
- Classification par activité, branche, secteur géographique et catégorie,
- Gestion des contacts,
- Multi-banques,
- Paramétrage des éléments de règlement et de facturation (devise, taux d'escompte, formule de remise,

mode de règlement, échéance, affacturage,

- Consultation de l'historique des pièces d'achat avec accès direct à la pièce d'achat.

## Catalogue produit

- Gestion par fournisseurs,
- Désignation secondaire et gestion du code à barre,
- Unité d'achat, quantité

- d'achat par défaut et délai de livraison,
- Prix d'achat en devise, HT ou TTC, avec remise globale et/ou par quantité,
- Trois niveaux de frais pour le calcul du prix de revient,
- Paramétrage du compte, de la section analytique d'achat et des taxes (TVA, TPF).

## Gestion des stocks multi dépôts

- Dépôts internes, clients et fournisseurs,
- Suivi du stock réel, commandé & réservé,
- Transfert de dépôt à dépôt,
- Historique des mouvements par dépôts avec accès direct à la pièce d'origine, état du stock réel, commandé & réservé, valorisations et rotations,
- Détail des mouvements & Cumuls par périodes, gestion des inventaires
- Etat des mouvements de stocks, état d'inventaire en quantité, état d'inventaire en valeur, valorisations au DPA, PMP, CUMP, DPR, PRMP et CRUMP,
- Etat des besoins en réappro.

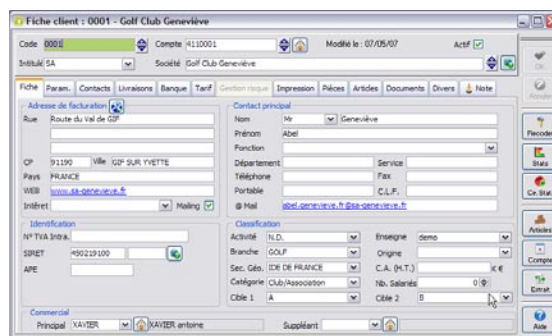

## Règlement des factures clients

- Règlement partiel des échéances, règlement en devise,
- Comptabilisation des écritures de règlement, des écarts de change et de règlement
- Lettrage des comptes clients.

## Règlement des fournisseurs

- Règlement partiel, règlement en devise,
- Génération des états de paiement,
- Comptabilisation des écritures de

règlement, des écarts de change et de règlement, lettrage des comptes fournisseurs,

- Génération du fichier magnétique de virement au format CFONB.

## Intégration Comptable

- Partage de la base de données,
- Plan comptable, journaux, extraits de comptes,
- Mise à jour en temps réel lors de la comptabilisation des pièces d'achat et de vente et lors des règlements des factures
- Partage des informations des tiers fournisseurs, clients et commerciaux.

## Champs paramétrables

- Comptes, journaux, clients, fournisseurs, produits, articles.
- Affichage des champs dans les listes, les TreeView, les fiches.

## Import/Export paramétrables

- Catalogue produits, familles, catalogue articles, comptes, tiers et écritures, tarifs, pièces de vente,
- Import des données au format texte,
- Export des données en liste au format Texte, Excel, Table HTML, Adobe®PDF.

## Intégration Web et Messagerie

- Envoi de mail avec impression au format Adobe®PDF des pièces jointes,
- Accès direct au site Web des clients,
- Accès aux informations société via [www.societes.com](http://www.societes.com).

## Et aussi ...

- Archivage des états d'impression,
- Gestion documentaire,
- Personnalisation de l'espace de travail.
- Planification des sauvegardes (option).

## Configuration minimum

- Pentium 500 Mhz ou compatible, 500 Mo de RAM
- Monoposte et postes clients : Windows XP, Windows Vista, Windows 7
- Serveur : Windows Server 2003 ou 2008 , Windows SBS 2003 & 2008
- Imprimante compatible Windows

## Cachet du distributeur